



---

# PRODUCTOS Y SERVICIOS





## 05 NUESTROS SERVICIOS

07

## OBRAS CIVILES Y CERCOS PERIMETRALES

08

## TRABAJOS DE INSTALACIÓN DE GEOMALLAS, GEOMEMBRANAS, GEOWEBS, GEOTEXTIL, MALLAS DE ESTABILIZACIÓN Y GABIONES

09

## OBRAS DE MOVIMIENTO DE TIERRAS Y CARRETERAS

10

## EXPERIENCIA EN OBRAS EJECUTADAS

11

## AEROPUERTOS ANDINOS DEL PERÚ

## MEJORAMIENTO DE LA INFRAESTRUCTURA VIAL-PUEBLO TRADICIONAL TÍO CHICO- SACHACA

## MEJORAMIENTO DE PLAZA UMACHIRI- MARIANO MELGAR.

12

## MOVIMIENTO DE TIERRAS EN CONDominio PRIVADO PORTADA DEL SOL ASIA CAÑETE

13

## ADECUACIONES DE OFICINAS DEL SANIPES







**14**  
MEJORAMIENTO DE ACCESOS Y  
HABILITACION URBANA- ALTO  
HUARANGAL – SELVA ALEGRE

MEJORAMIENTO DE VIAS EN PARTE  
ALTA DE CAYMA

**15**  
OBRA ÓVALO MONITOR HUÁSCAR  
SURCO, LIMA

**16**  
INTERVENCIÓN DE CAMINO EN  
GROCIO PRADO



**17**  
DESCOLMATACIÓN DE RÍO – CHINCHA-  
CAÑAPAY- HORNILLO BAJO

**19**  
CONSORCIO PNP  
SAN JOSE -LA JOYA -AREQUIPA

**20**  
ACONDICIONAMIENTO DE ALMACÉN  
Y OFICINAS ADMINISTRATIVAS  
PROLONGACIÓN LUCANAS,  
DISTRITO DE LA VICTORIA -  
DEPARTAMENTO LIMA

**21**  
ESTRUCTURAS METÁLICAS

**22**  
CONTACTO

**23**  
NUESTRO EQUIPO



# Aron Gutierrez Arce

📍 Gerente General

En ASGP S.A.C. nos especializamos en la construcción de obras civiles, publicas-privadas como así mismo en el alquiler de Maquinarias pesadas y livianas para obras, construcción, minería, excavaciones y demolición de edificios.

Somos la alternativa más rentable para aquellas empresas que necesiten incorporar a sus proyectos, maquinaria pesadas o livianas, con operadores calificados y un servicio de primera.

No basta tener un buen ingenio, **lo principal es aplicarlo bien.**

—— René Descartes (Filósofo, matemático y científico francés)

✉ [asgpgerencia@gmail.com](mailto:asgpgerencia@gmail.com)



## NOSOTROS

Somos una empresa líder en nuestro rubro, con una experiencia de 16 años en el mercado. Somos especialistas en construcción de carreteras y obras en general en Lima y provincias, brindamos también alquiler y mantenimiento en general de maquinaria pesada, brindándoles un servicio de calidad a total satisfacción de nuestros clientes.



# NUESTROS SERVICIOS



## OBRAS DE CONSTRUCCION

Trabajos de movimiento de tierra • Demoliciones • Explotación de Canteras  
Explanaciones • Corte en roca y material suelto • Relleno propio y de préstamo  
Conformación de terraplenes • Conformación de base y sub-base • Obras de arte,  
cunetas, alcantarillas, muros de contención • Eliminación de material excedente  
• Presas de tierra y/o enrocado, tanto para irrigación, relaves , etc. • Defensas  
ribereñas, diques, etc. • Obras civiles generales • Obras Viales: Carreteras  
(Construcción y Rehabilitación), Caminos rurales y accesos (Trocha carrozable)  
Trabajos especializados en señalización de vías • Obras de Edificación • Obras de  
Habilitación Urbana • Obras de Saneamiento.



## ESTRUCTURAS METÁLICAS

Diseño y fabricación de naves industriales • Puertas • Ventanas • Techos metálicos  
Escaleras metálicas (caracol, etc.) • Enrollables • Tragaluces • Pasamanos • Barandas  
Escaleras de gato.



## ALQUILER DE EQUIPO PESADO

Tractores sobre Oruga con Ripper • Excavadoras sobre Oruga • Cargadores  
Frontales sobre Llantas • Motoniveladoras con Escarificador • Retroexcavadoras  
de Llantas • Rodillos Vibratorios Autopropulsados • Camiones Volquetes Torton  
Camiones Cisternas de Agua





*Nuestra misión es satisfacer el mercado de construcción de viviendas, obras públicas e industriales a nivel nacional; manteniendo un espíritu de mejoramiento continuo, otorgando al cliente variedad de productos, los mejores precios y un alto nivel de servicio, como una organización honesta, responsable y flexible.*



## TOPOGRAFÍA

- Levantamientos Topográficos en Campo y Banco



## DESARROLLO DE PROYECTOS

- Proyectos viales • Proyectos hidráulicos • Proyectos de edificación urbana  
Proyectos de habilitación urbana



## ALQUILER DE EQUIPOS LIVIANOS

- Mini cargadores de Llantas • Compresoras Portátil



## OBRAS CIVILES Y CERCOS PERIMETRALES





## TRABAJOS DE INSTALACIÓN DE GEOMALLAS, GEOMEMBRANAS, GEOWEBS, GEOTEXTIL, MALLAS DE ESTABILIZACIÓN Y GABIONES







## OBRAS DE MOVIMIENTO DE TIERRAS Y CARRETERAS

---





# EXPERIENCIA EN OBRAS EJECUTADAS





## AEROPUERTOS ANDINOS DEL PERÚ

- Mantenimiento pista de Aterrizaje Tacna
- Mantenimiento pista de Aterrizaje Juliaca.
- Renovación de pista de Aterrizaje Arequipa.
- Mantenimiento de la pista de aterrizaje y plataforma Aeronáutica – Arequipa
- Mantenimiento de juntas en pista de aterrizaje – Arequipa .
- Mantenimiento de pista de aterrizaje concreto rígido y asfalto – Puerto Maldonado.
- Mantenimiento vía perimetral Aeropuerto de Arequipa.
- Mantenimiento de vía perimetral – Ayacucho.
- Mantenimiento de vía perimetral – Juliaca.
- Mantenimiento de vía perimetral – Puerto Maldonado.



## MEJORAMIENTO DE LA INFRAESTRUCTURA VIAL

PUEBLO TRADICIONAL TÍO CHICO –SACHACA

## MEJORAMIENTO DE PLAZA UMACHIRI

MARIANO MELGAR

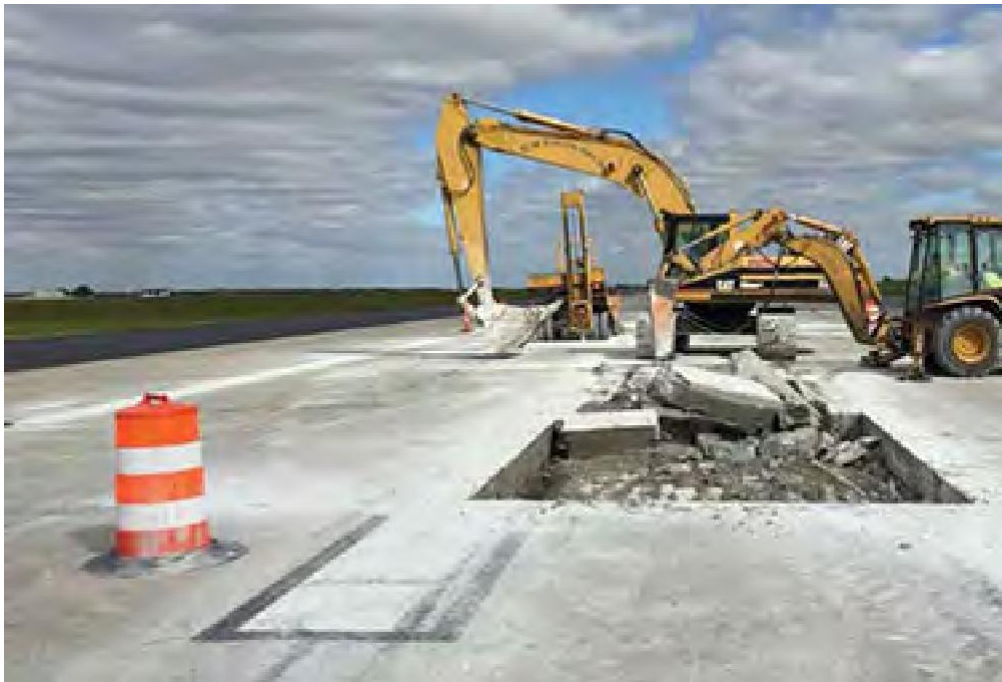



# MOVIMIENTO DE TIERRAS EN CONDOMINIO PRIVADO PORTADA DEL SOL ASIA CAÑETE

CONDOMINIOS ECOLÓGICOS ASIA DEL CAMPO

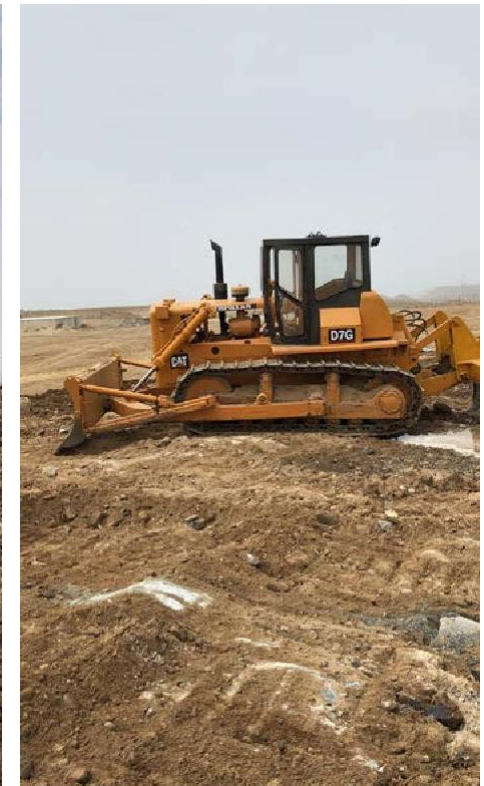





**ADECUACIONES DE  
OFICINAS DEL SANIPES**  
VENTANILLA Y EL CALLAO







## **MEJORAMIENTO DE ACCESOS Y HABILITACION URBANA EN LA ZONA DE ALTO HUARANGAL**

SELVA ALEGRE



## **MEJORAMIENTO DE VIAS EN PARTE ALTA DE CAYMA**

ABASTECIMIENTO DE  
MATERIAL Y MEJORAMIENTO  
DE VÍAS EN PARTE ALTA DE  
CAYMA.



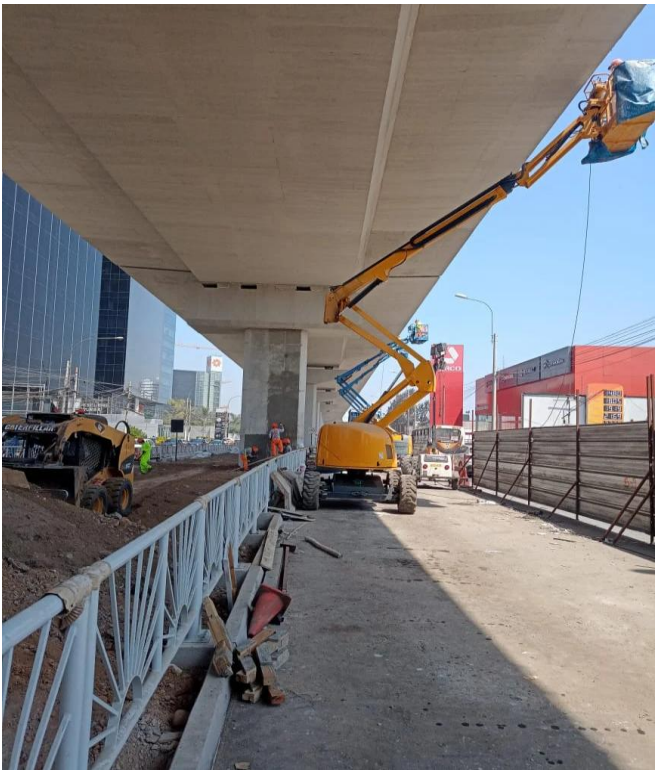

## OBRA ÓVALO MONITOR HUÁSCAR SURCO, LIMA

El paso a desnivel en el óvalo Monitor Huáscar permitirá que el 85% de la carga vehicular se desplace por el viaducto, dejando libre la parte baja para los cruces entre las avenidas Javier Prado Este, Las Palmeras y El Golf Los Incas. Una vez en funcionamiento, las más de 30 mil unidades que pasan a diario por este punto ahorrarán hasta 30 minutos en tiempos de viaje.

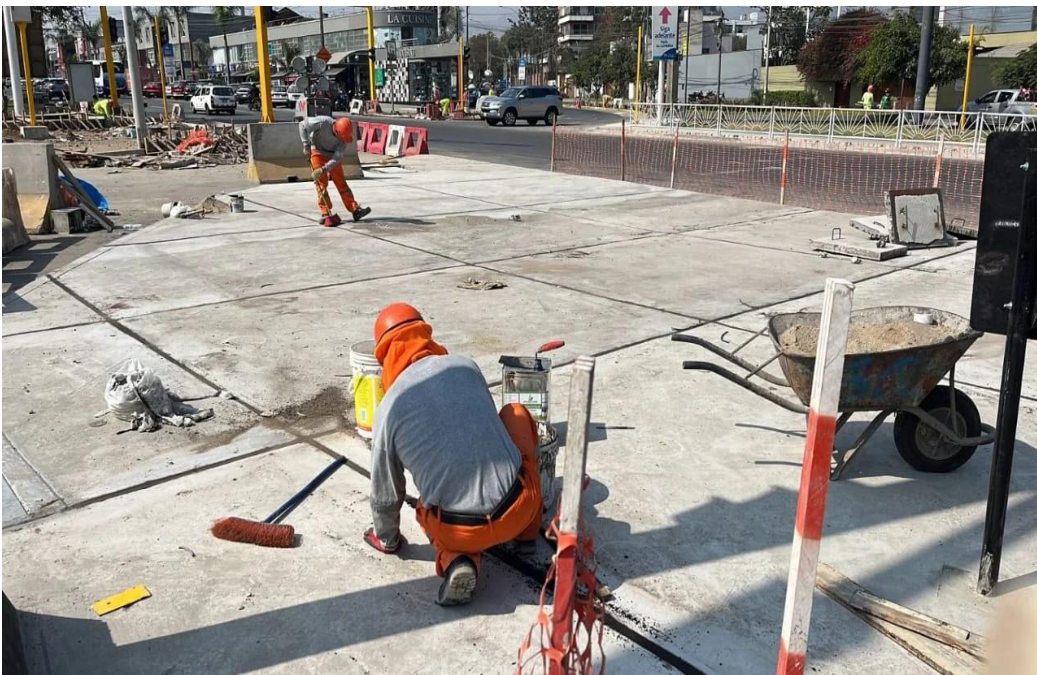



# INTERVENCIÓN DE CAMINO EN GROCIO PRADO

CHINCHA

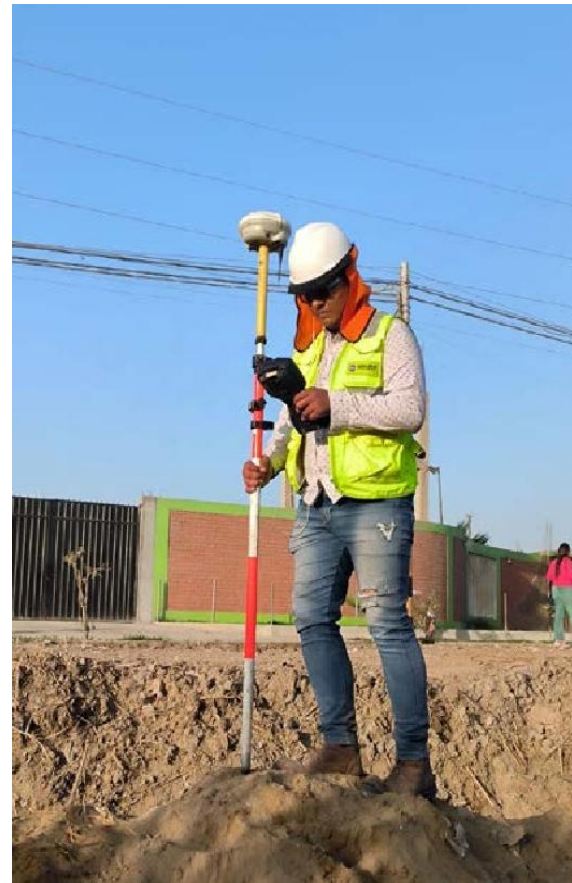





## **DESCOLMATACIÓN DE RÍO**

PROVINCIA DE CHINCHA-CAÑAPAY- HORNILLO BAJO











## CONSORCIO PNP

SAN JOSE –LA JOYA –AREQUIPA

Consortio PNP –San José – La  
Joya – Arequipa – Movimiento de  
tierras y alquiler de equipos.







# ACONDICIONAMIENTO DE ALMACÉN Y OFICINAS ADMINISTRATIVAS

PROLONGACIÓN LUCANAS, DISTRITO DE LA  
VICTORIA - DEPARTAMENTO LIMA

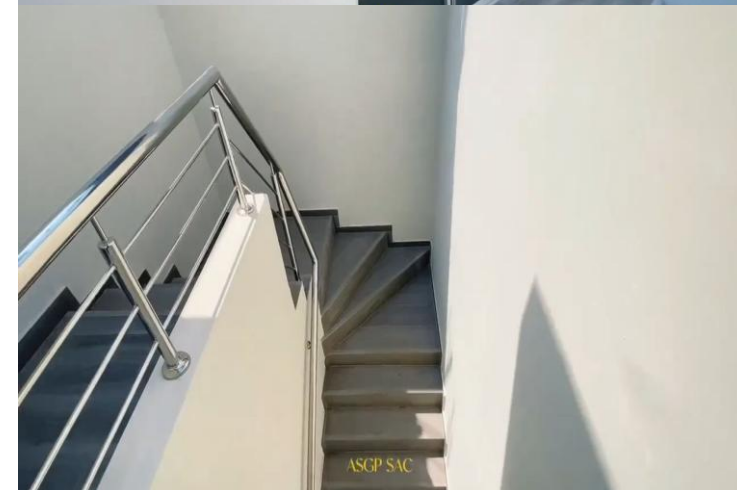



# ESTRUCTURAS METÁLICAS

- Diseño, fabricación, construcción y montaje de naves a medida con estructura metálica y según necesidades de los clientes con total adaptación a las exigencias de cada proyecto.



## Ventajas

- Plazo de ejecución en tiempo reducido.
- Edificios con posibilidades de crecimiento y cambios en función de cargas.
- Construcciones dónde existen grandes espacios libres como locales públicos, zonas deportivas, explotaciones agrícolas, etc..
- Construcciones en zonas altamente congestionadas como centros urbanos o industriales de difícil acceso.
- Costes reducidos comparados con la construcción tradicional.



# CONTACTO

## ➔ Oficinas

Contamos con oficinas a nivel nacional, contactenos para ofrecerle nuestra gama de servicios de alta calidad y costo competitivo.

### L I M A



🏠 CAL.LOS LANCEROS NRO. 396  
URB. SANTA CONSTANZA LIMA -  
LIMA - SANTIAGO DE SURCO

☎ **01 337 9322**

**+51 994 614 767**

**+51 914 690 326**

✉ **[asgpgerencia@gmail.com](mailto:asgpgerencia@gmail.com)**

### A R E Q U I P A



🏠 Pasaje Olaya 119 c 2do piso Alto  
Selva Alegre • Arequipa

☎ **01 337 9322**

**054 620 224**

**914 690 326**

✉ **[asgpgerencia@gmail.com](mailto:asgpgerencia@gmail.com)**





# NUESTRO EQUIPO

➔ Maquinaria Utilizada







✉ [asgpgerencia@gmail.com](mailto:asgpgerencia@gmail.com)

[www.asgpsac.com.pe](http://www.asgpsac.com.pe)